



Blockhausvertrieb

Beratung - Verkauf - Lieferung - Montage



Katalog 2026

Gartenhäuser



Copyright © 2023 Blockhausvertrieb

Unsere Gartenhäuser werden traditionell in Blockbohlenbauweise aus hochwertigen Materialien angefertigt. Jedes Gartenhaus ist ein Unikat, da die Anfertigung individuell nach Ihren Vorstellungen und Maßen erfolgt.

Wir bieten Gartenhäuser in den Blockbohlenstärken 35 und 50 mm in Rechteckform sowie 70 mm in leicht abgerundeter Form an. Für die Erstellung Ihres Angebotes benötigen wir von Ihnen eine kleine Grundrisszeichnung mit Ihrem Wunsch der Raumaufteilung sowie die Anordnung der Tren und Fenster.

Danach erfolgt die Erstellung eines Angebotes mit Zeichnungen. Anhand der Zeichnungen sehen Sie, wie Ihr Gartenhaus später aussehen wird. Nach Auftragserteilung geht Ihr Gartenhaus in die Produktion. Die Lieferung und Montage erfolgt ca. 8 bis 10 Wochen danach. Sollten Sie die Montage selber durchführen wollen, erhalten Sie alle erforderlichen Unterlagen von uns



TERESA 1

Wand: Blockbohle 35mm
 Dacheindeckung: Dachpappe
 Boden: Fußbodenschlung auf Kanthölzer

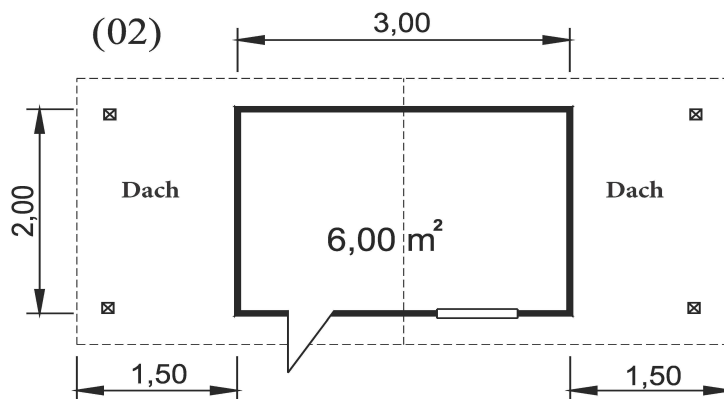
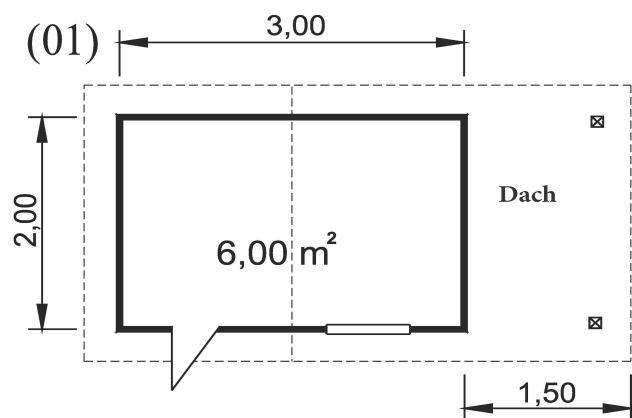

Breite: 4,50 m / 6,00 m
 Länge: 2,00 m
 Höhe: 2,60 m

Innenraum: 6,00 m²
 Gesamtfläche: 9,00 m² / 12,00 m²



Alle angegebenen Maße und die Anordnung der Türen und Fenster ist veränderbar.



TERESA 2

Wand: Blockbohle 35mm
Dacheindeckung: Dchpappe
Boden: Fußbodenschlung auf Kanthölzer

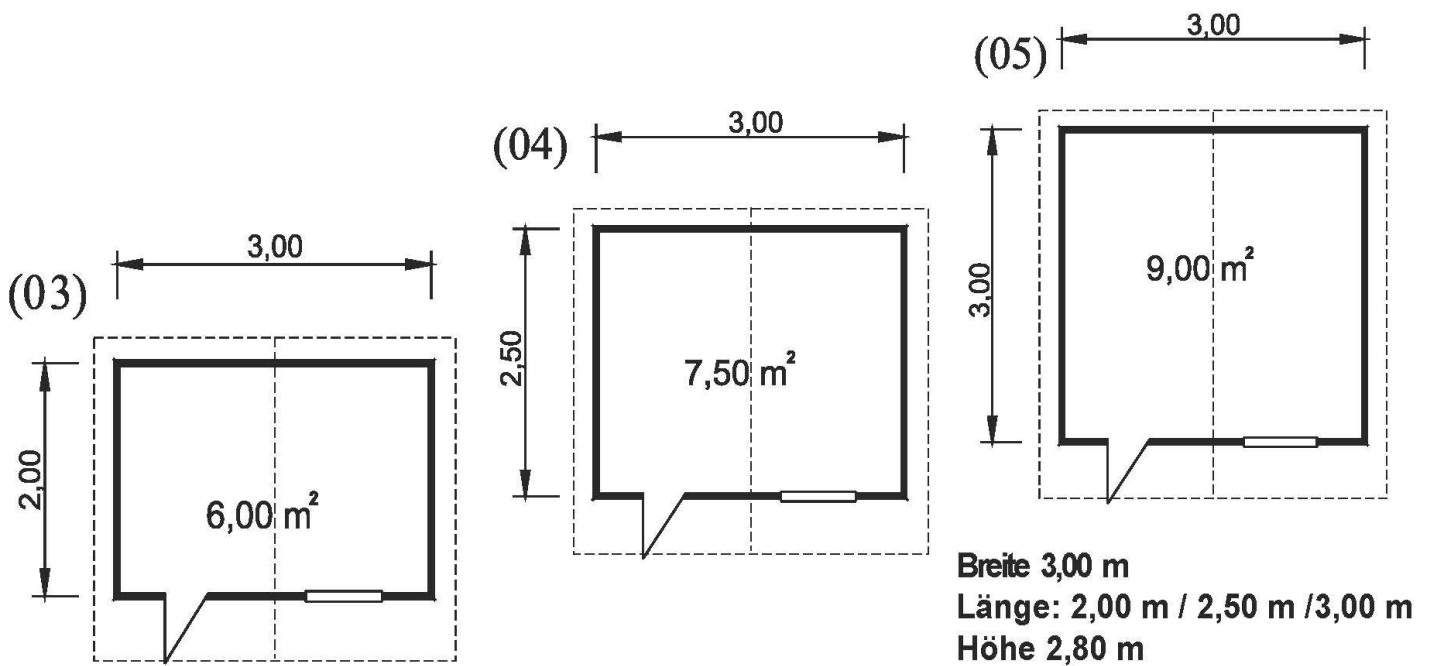

Grundfläche: 6,00 m² / 7,50 m² / 9,00 m²

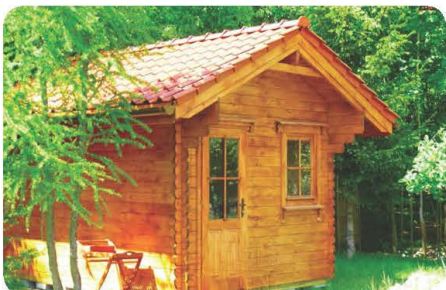

Alle angegebenen Maße und die Anordnung der Türen und Fenster ist veränderbar.



SANDRA 1

Wand: Blockbohle 35mm
 Dacheindeckung: Dchpappe
 Boden: Fußbodenschlung auf Kanthölzer
 überdachte Terrassr: Terrassendielen auf Kanthölzer

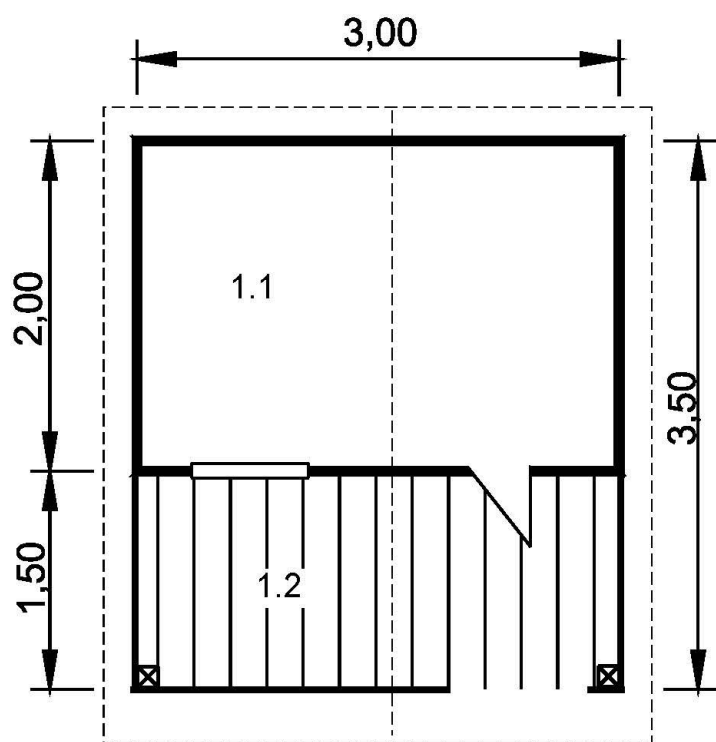

1.1. Innenraum 6,00 m²
 1.2. Terrasse 4,50 m²
 Gesamtfläche: 10,50 m²

Breite: 3,00 m
 Länge: 2,00 m
 Höhe: 2,60 m



Alle angegebenen Maße und die Anordnung der Türen und Fenster ist veränderbar.



SANDRA 2

Wände: Blockbohle 35 mm
 Dacheindeckung: Dachpappe
 Boden: Fußboderschalung auf Kanthölzer
 überdachte Terrasse: Terrassenbrett auf Kanthölzer

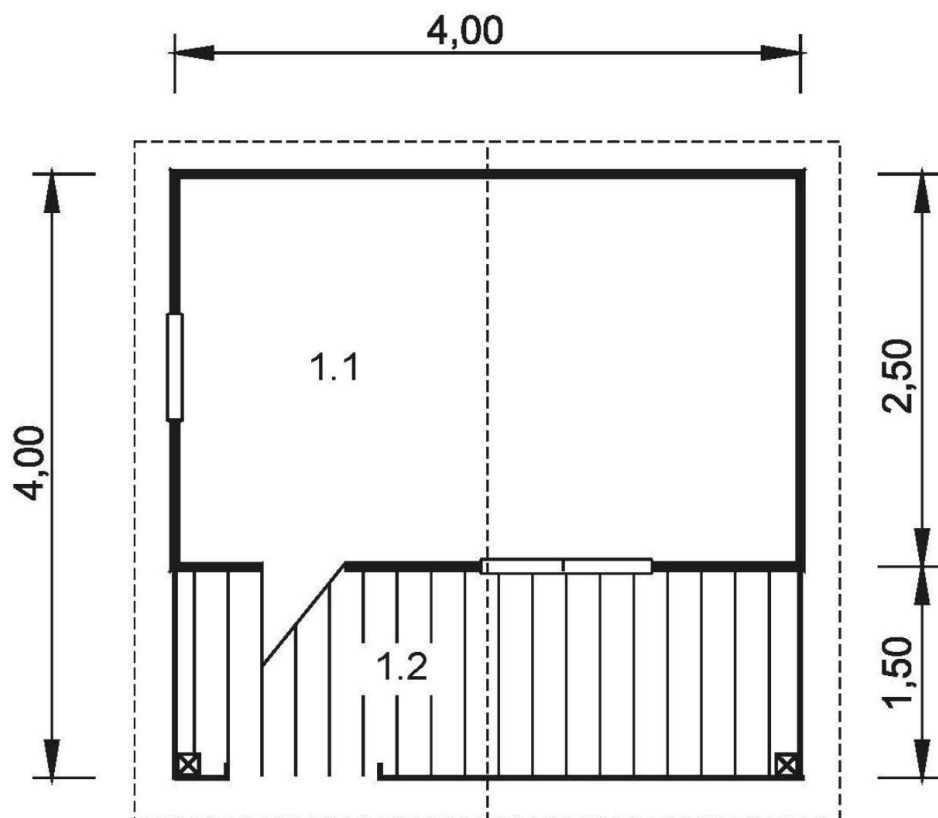

Höhe: 3,10 m
 Breite: 4,00 m
 Länge: 4,00 m

1.1. Wohnzimmer 10,00 m²
 1.2. Terrasse 6,00 m²

Gebäudefläche: 16,00 m²



SANDRA 3

Wand: Blockbohle 35mm
 Dacheindeckung: Dchpappe
 Boden: Fußbodenschlung auf Kanthölzer
 überdachte Terrassr: Terrassendielen auf Kanthölzer

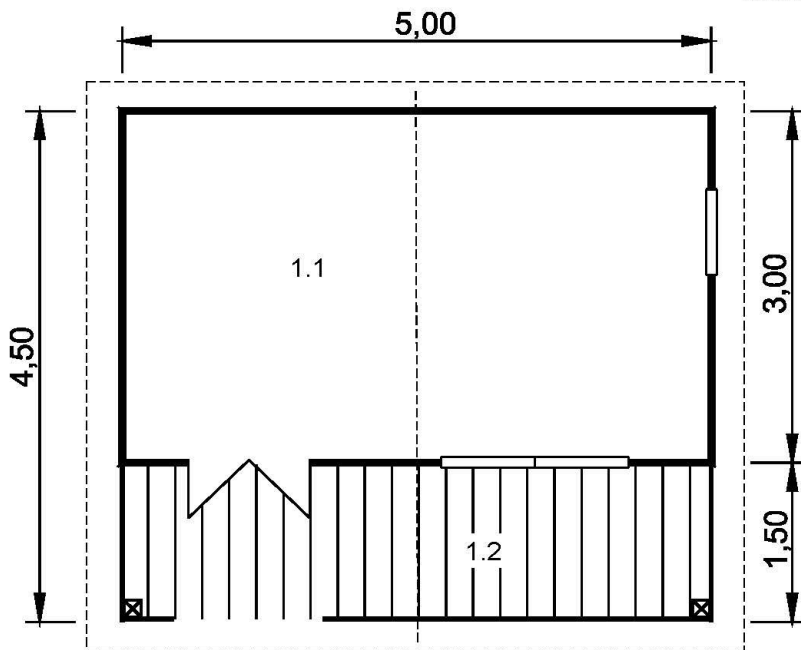

1.1 Innenraum: 15,00 m²
 1.2 Terrassenbereich: 7,50 m²

Gesamtfläche: 22,50 m²

Breite: 5,00 m²
 Länge: 4,50 m²
 Höhe: 3,10 m



Alle angegebenen Maße und die Anordnung der Türen und Fenster ist veränderbar.



JOSEFINA 1

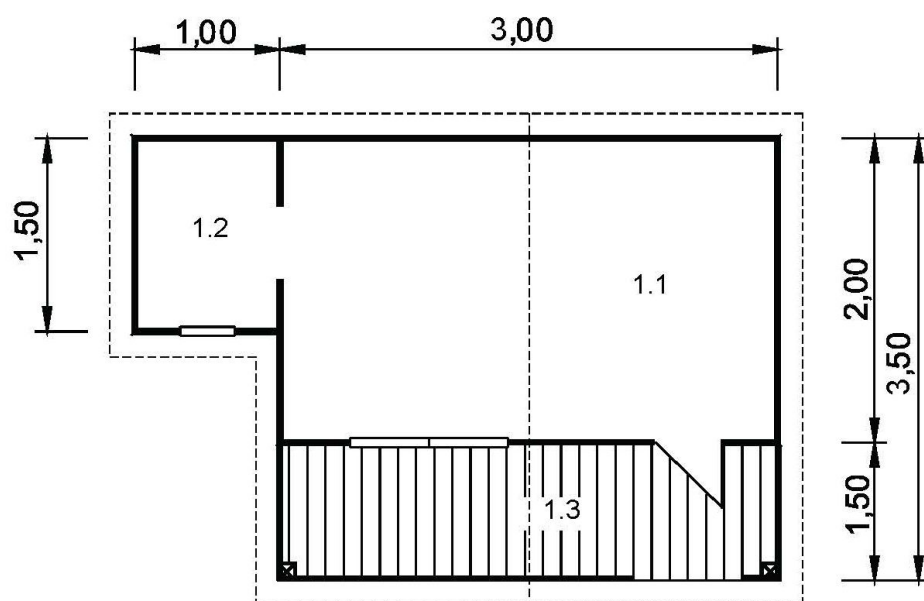

Wand: 35 mm Blockbohle
Dacheindeckung: Dachpappe
Boden: Fußbodenschalung
auf Kanthölzer
überdachte Terrasse: Terrassendiele
auf Kanthölzer

Breite: 4,00 m
Länge: 3,50 m
Höhe: ca. 2,60 m

1.1 Wohnzimmer: 6,00 m²
1.2 Nebenrum: 3,00 m²
1.3 überdachte Terrasse: 4,50 m²
Gesamtfläche: 13,50 m²

Alle angegebenen Maße und
 die Anordnung der Türen und
 Fenster ist veränderbar



Frank Roeck Blockhausvertrieb
Hauptstraße 14a 15234 Frankfurt (Oder)
Telefon :0335 4000901 Fax: 0335 4000894
<https://www.info-carport.de> service@info-carport.de



JOSEFINA 2

Wand: Blockbohle 35mm
 Dacheindeckung: Dchpappe
 Boden: Fußbodenschlung auf Kanthölzer
 überdachte Terrassr: Terrassendielen auf Kanthölzer

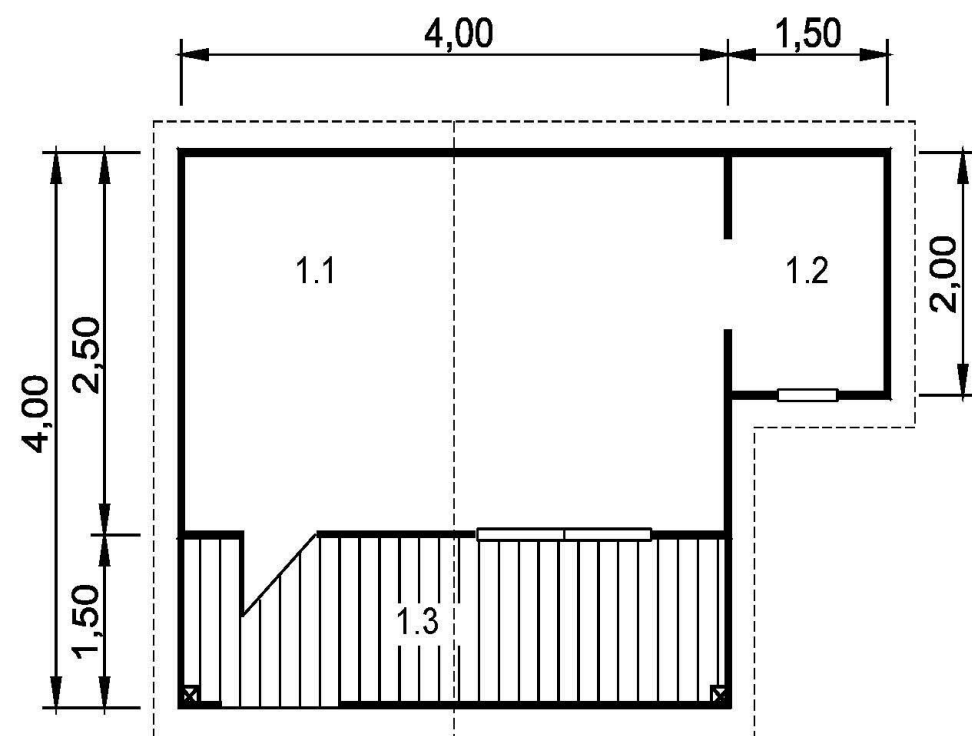

1.1 Wohnzimmer 10,00 m²
 1.2 Nebenraum 3,00 m²
 1.5 überdachte Terrasse 6,00 m²
 Fläche der Räume 13,00 m²
 Grundfläche: 19,00 m²

Breite: 5,50 m
 Länge: 4,00 m
 Höhe 2,60 m



Alle angegebenen Maße und dieAnordnung der Türen und Fenster ist veränderbar.



JOSEFINA 3

Wand: Blockbohle 35mm
 Dacheindeckung: Dchpappe
 Boden: Fußbodenschlung auf Kanthölzer
 überdachte Terrassr: Terrassendielen auf Kanthölzer

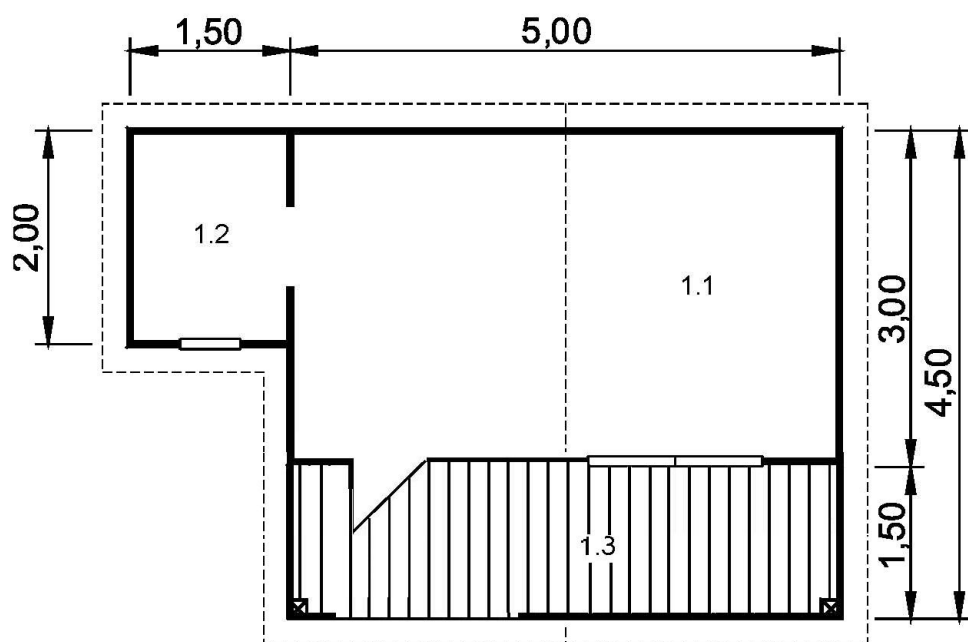

1.1. Innenraum 15,00 m²
 1.2. Abstellraum 3,00 m²
 1.3. Terrasse 7,50 m²

Fläche der Räume 18,00 m²

Gesamtfläche: 25,50 m²

Breite: 6,50 m
 Länge: 4,50 m
 Höhr: 2,80 m



Alle angegebenen Maße und dieAnordnung der Türen und Fenster ist veränderbar.

Blockhausvertrieb Frank Roeck Hauptstraße 14a 15234 Frankfurt (Oder)

Tel.: 0335 4000901 Fax: 0335 4000894

<https://www.info-carport.de> service@info-carport.de



JOSEFINA 4

Wand: Blockbohle 35 mm
 Dacheindeckung: Dchpappe
 Boden: Fußbodenschlengung auf Kanthölzer
 überdachte Terrassr: Terrassendielen auf Kanthölzer

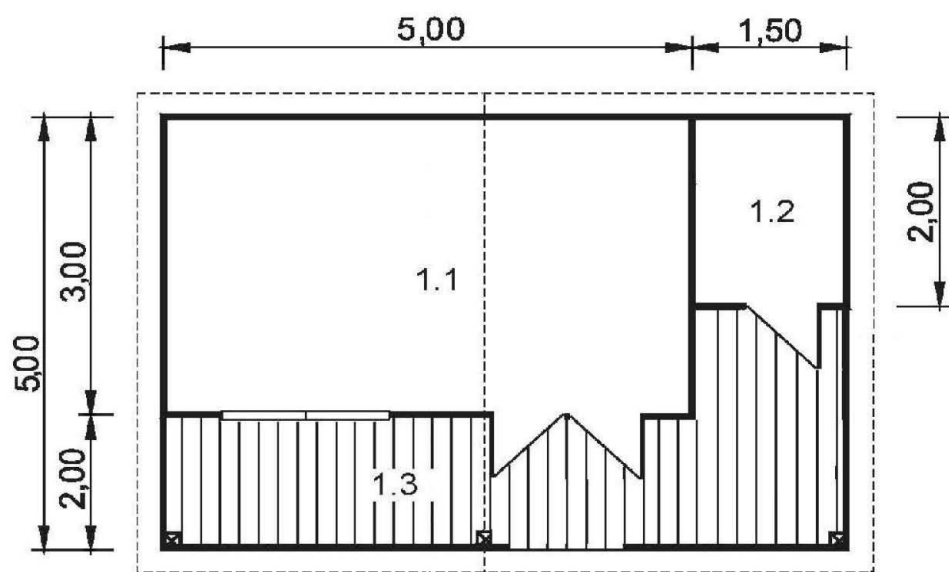

1.1 Wohnzimmer 15,00 m²

1.2 Nebenraum 3,00 m²

1.5 überdachte Terrasse 14,50 m²

Fläche der Räume 18,00 m²

Grundfläche: 32,50 m²

Breite: 6,50 m

Länge: 5,00 m

Höhe 2,80 m



Alle angegebenen Maße und die Anordnung der Türen und Fenster ist veränderbar.

Blockhausvertrieb Frank Roeck Hauptstraße 14a 15234 Frankfurt (Oder)

Tel.: 0335 4000901 Fax: 0335 4000894

<https://www.info-carport.de> service@info-carport.de



LARA 1

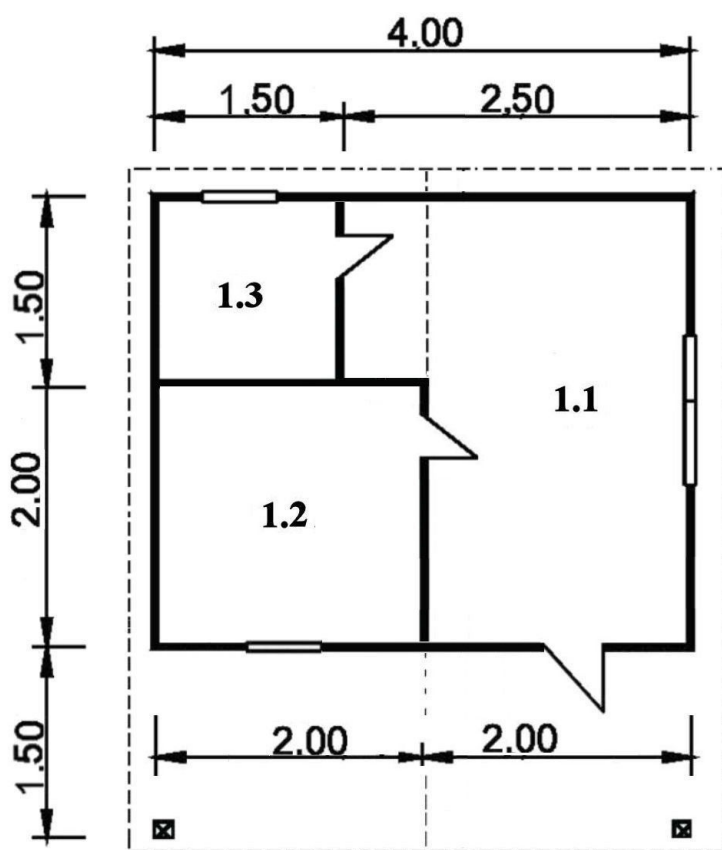

Wand: 35 mm Blockbohle
Dacheindeckung: Dachpappe
Boden: Fußbodenschalung auf Kanthölzer

Breite: 4,00 m
Länge: 3,50 m
Vordach: 1,50 m
Überdachte Fläche 20,00 m²
Höhe: ca. 2,80 m

1.1 Innenraum: 7,75 m²
1.2 Raum: 4,00 m²
1.3 Abstellraum: 2,25 m²

**Alle angegebenen Maße und
 die Anordnung der Türen und
 Fenster ist veränderbar**



LARA 2

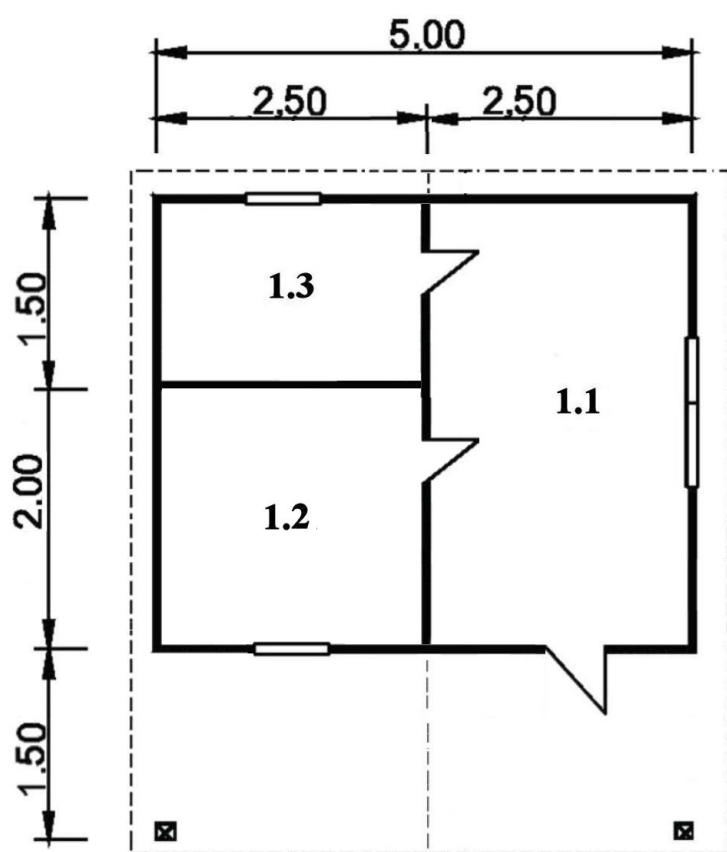

Wand: 35 mm Blockbohle
Dacheindeckung: Dachpappe
Boden: Fußbodenschalung auf Kanthölzer

Breite: 5,00 m
Länge: 3,50 m
Vordach: 1,50 m
Überdachte Fläche 25,00 m²
Höhe: ca. 2,80 m

1.1 Innenraum: 8,75 m²
1.2 Raum: 5,00 m²
1.3 Abstellraum: 3,25 m²

**Alle angegebenen Maße und
 die Anordnung der Türen und
 Fenster ist veränderbar**



DAGMAR 1

Wand: Blockbohle 35 mm
 Dacheindeckung: Dachpappe
 Boden: Fußbodenschung auf Kanthölzer
 überdachte Terrassr: Terrassendielen auf Kanthölzer

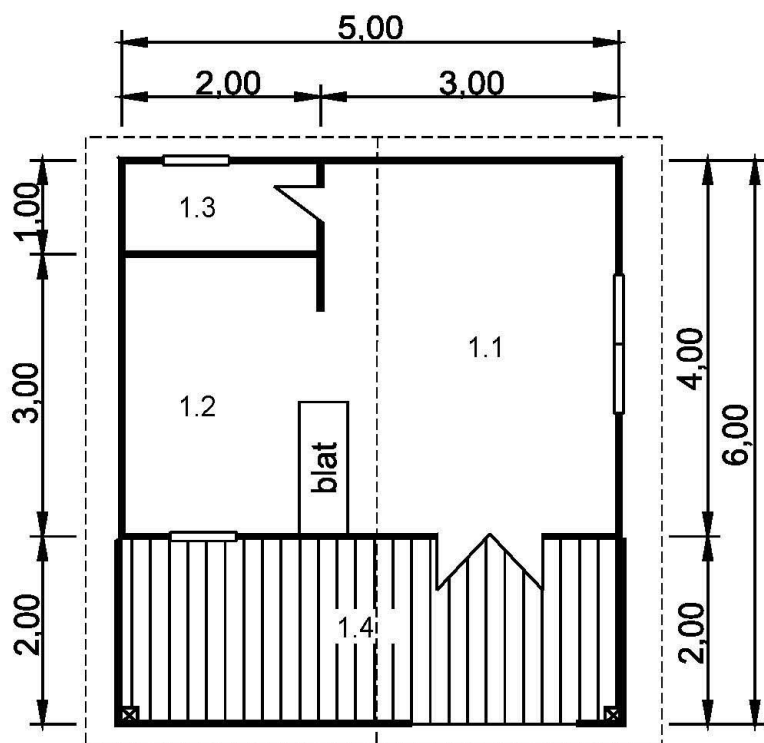

1.1 Wohnzimmer 12,00 m²

1.2 Küche 6,00 m²

1.3 Bad 2,00 m²

1.4 überdachte Terrasse 10,00 m²

Fläche der Räume 20,00 m²

Grundfläche: 30,00 m²

Breite: 5,00 m

Länge: 6,00 m

Höhe 3,30 m



Alle angegebenen Maße und die Anordnung der Türen und Fenster ist veränderbar.

Blockhausvertrieb Frank Roeck Hauptstraße 14a 15234 Frankfurt (Oder)

Tel.: 0335 4000901 Fax: 0335 4000894

<https://www.info-carport.de> service@info-carport.de



DAGMAR 3

Wand: 35 mm Blockbohle
Dacheindeckung: Dachpappe
Boden: Fußbodenschalung auf Kanthölzer

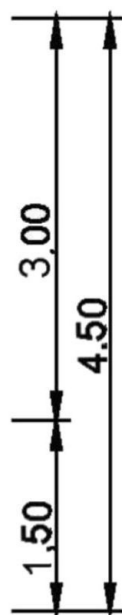
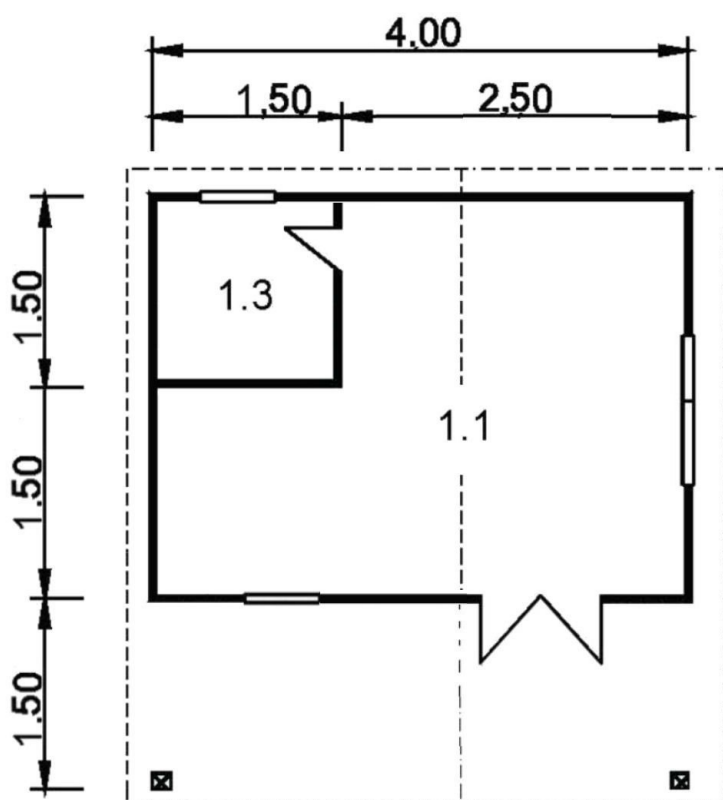

Breite: 4,00 m
Länge: 3,00 m
Vordach: 1,50 m
Überdachte Fläche 18,00 m²
Höhe: ca. 2,80 m
1.1 Innenraum: 9,75 m²
1.3 Abstellraum: 2,25 m²

**Alle angegebenen Maße und
 die Anordnung der Türen und
 Fenster ist veränderbar**



DAGMAR 4

Wand: Blockbohle 35mm
 Dacheindeckung: Dchpappe
 Boden: Fußbodenschlung auf Kanthölzer
 überdachte Terrassr: Terrassendielen auf Kanthölzer

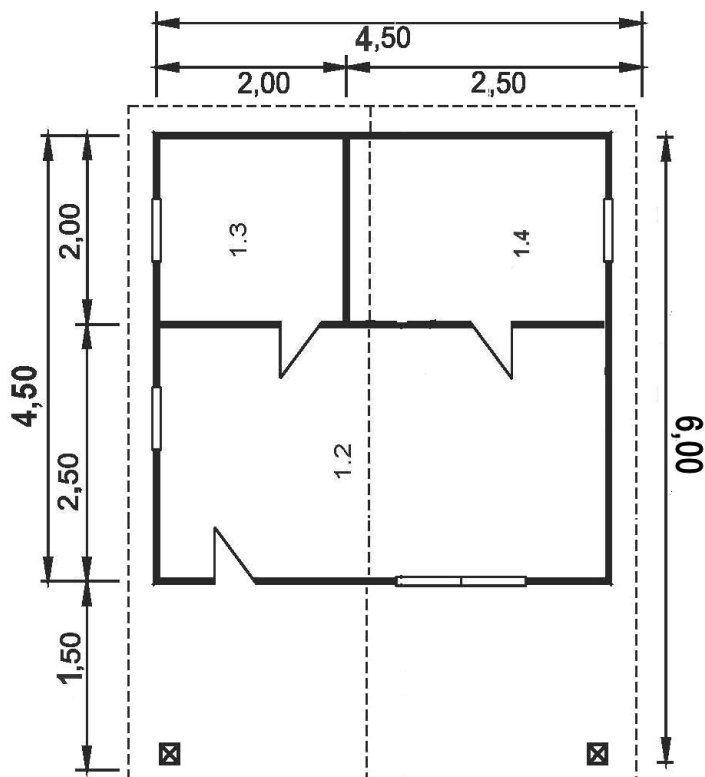

1.2 Wohnzimmer 11,25 m²

1.3 Bad 4,00 m²

1.4 Schlafzimmer 5,00 m²

Vordach 6,75 m²

Fläche der Räume 20,25 m²

überdachte Fläche: 29,14 m²

Breite: 4,50 m

Länge: 6,00 m

Höhe 3,00 m



Es gibt die Möglichkeit der Änderung der Dacheindeckung und das Hinzufügen von Fensterläden, Dachrinnen, Wärmedämmung usw.

Alle angegebenen Maße und die Anordnung der Türen und Fenster ist veränderbar.

Blockhausvertrieb Frank Roeck Hauptstraße 14a 15234 Frankfurt (Oder)

Tel.: 0335 4000901 Fax: 0335 4000894

<https://www.info-carport.de> service@info-carport.de

Carport



Copyright © 2023 Blockhausvertrieb

Wir verwenden für unsere Carports hochwertige Materialien und die Fertigung erfolgt traditionell nach alter Zimmermannkunst mit der Technik von heute, einer CNC-Holzbearbeitungsmaschine.

Es werden keine Metallwinkel und andere sichtbare Metallverbindungen verwendet. Wir möchten, dass Sie von Anfang an Freude an Ihrem Carport haben.

Das beginnt bereits mit der Planung Ihres individuellen Carports, dass sich ganz in die Optik Ihres Hauses und Gartens einfügen sollte. Danach erfolgt die Erstellung eines Angebotes mit Zeichnungen. Anhand der Zeichnungen sehen Sie, wie Ihr Carport später aussehen wird. Nach Auftragserteilung geht Ihr Carport in die Produktion. Die Lieferung und Montage erfolgt ca. 6 bis 10 Wochen danach. Sollten Sie die Montageselber durchführen wollen, erhalten Sie alle erforderlichen Unterlagen von uns



FLACHDACH CAPORT

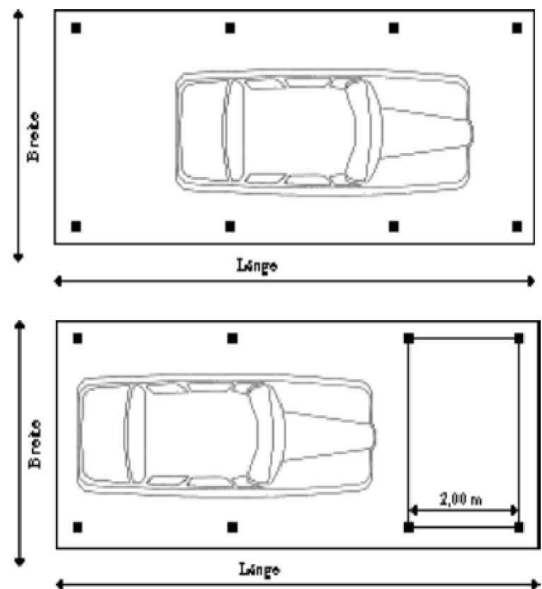

Bausatz:

- Pfosten 12 cm x 12 cm
- Pfetten 12 cm x 16 cm
- Sparren 6 cm x 16 cm bis 10 cm x 24 cm je nach Länge
- Sparrenabstand ca. 80 cm
- Wandschalung: 19 mm Sichtschalung
- Dacheindeckung: 19 mm Profilholz
- Bitumenschweißbahn
- Holzverbindungen gezapft
- Montagematerial
- Montageplan



SATTELDACH CAPORT

Bausatz:

- Pfosten 12 cm x 12 cm
- Pfetten 12 cm x 16 cm
- Sparren 6 cm x 16 cm bis 10 cm x 24 cm je nach Länge
- Sparrenabstand ca. 80 cm
- Wandschalung: 19 mm Sichtschalung
- Dacheindeckung: 19 mm Profilholz
- Bitumenschweißbahn
- Holzverbindungen gezapft
- Montagematerial
- Montageplan

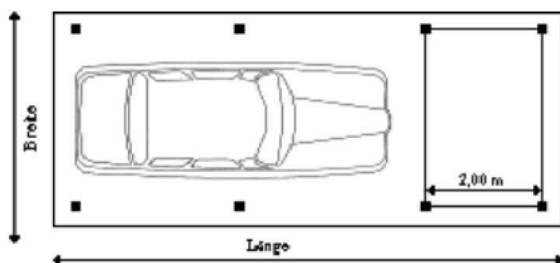
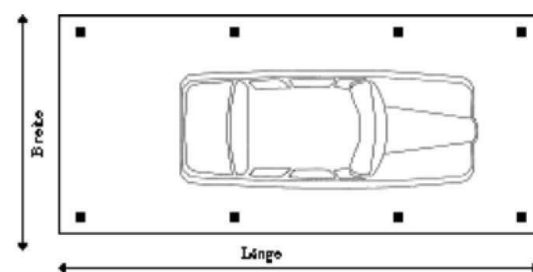

Pavillons



Copyright © 2023 Blockhausvertrieb

Ihr Garten wird mit einem Pavillon einen neuen Mittelpunkt bekommen. Darum wollen nicht nur das Aussehen, sondern auch der Aufbau und der Standort des Pavillons für Ihren Garten wohl überlegt sein. Jeder unserer Pavillons ist ein Unikat, da die Anfertigung individuell nach Ihren Vorstellungen und Maßen erfolgt. Die Pavillons gibt es in drei Formen:

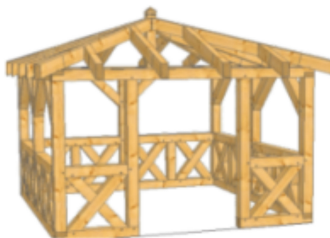

Linda (Viereck)



Karin (Sechseck)



Lisa (Achteck)



PAVILLON

Bausatz:

- Pfosten 12 cm x 12 cm
- Pfetten 12 cm x 16 cm
- Sparren 6 cm x 16 cm
- Sparrenabstand ca. 80 cm
- Wandschalung: 19 mm Sichtschalung
- Dacheindeckung: 19 mm Profilholz
- Bitumenschweißbahn / Bitumenschindeln
- Holzverbindungen gezapft
- Montagematerial
- Montageplan

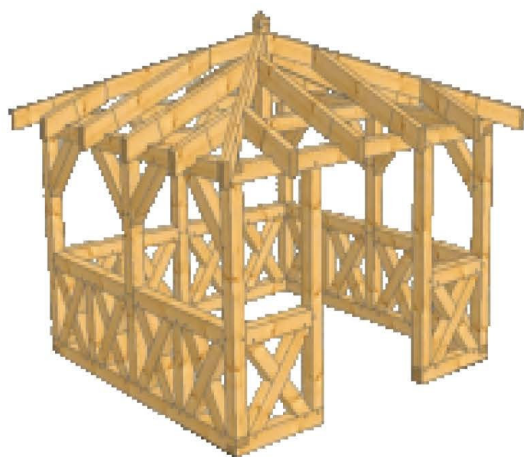

Viereck



Sechseck

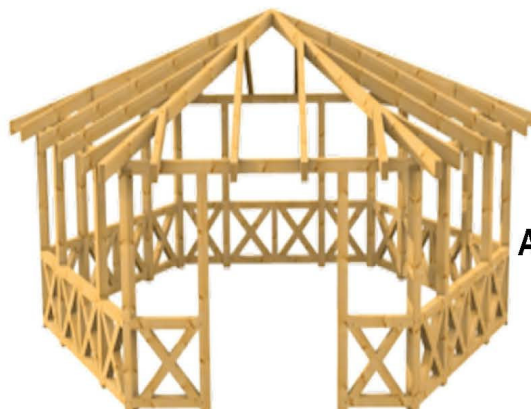

Achteck



Terrassenüberdachung



Copyright © 2023 Blockhausvertrieb

Mit einer Terrassenüberdachung erweitern Sie Haus und Garten um einen geschützten Platz für Ihre Freizeit. Wir verwenden für unsere Terrassenüberdachungen hochwertige Materialien und die Fertigung erfolgt traditionell nach alter Zimmermannkunst mit der Technik von heute, einer lasergesteuerten CNC-Holzbearbeitungsmaschine. Es werden keine Metallwinkel und andere sichtbare Metallverbindungen verwendet. Wir möchten, dass Sie von Anfang an Freude an Ihrer Terrassenüberdachung haben.

Das beginnt bereits mit der Planung Ihres individuellen Terrassendachs, das sich ganz in die Optik Ihres Hauses und Gartens einfügen sollte. Danach erfolgt die Erstellung eines Angebotes mit Zeichnungen. Anhand der Zeichnungen sehen Sie, wie Ihr Terrassendach später aussehen wird. Nach Auftragserteilung geht Ihr Terrassendach in die Produktion. Die Lieferung und Montage erfolgt ca. 6 bis 10 Wochen danach. Sollten Sie die Montage selber durchführen wollen, erhalten Sie alle erforderlichen Unterlagen von uns.



TERRASSENDACH



Bausatz:

- Pfosten 12 cm x 12 cm
- Pfetten 12 cm x 16 cm
- Sparren 6 cm x 16 cm bis 8 cm x 24 cm je nach Länge
- Sparrenabstand ca. 80 cm
- Dacheindeckung: Polycarbonat-Platten
- Holzverbindungen gezapft
- Montagematerial
- Montageplan



Eingangsüberdachung



Copyright © 2023 Blockhausvertrieb

Sinn und Zweck einer Eingangsüberdachung ist es, trockenen Fußes ins Haus zu gelangen. Dabei sollte man auch an die Außenkellertreppe denken, die selbst im Sommer oft feucht und im Winter voller Schnee ist. Mit einer Eingangsüberdachung erweitern Sie Haus und Garten um einen geschützten Platz. Wir verwenden für unsere Eingangsüberdachungen hochwertige Materialien und die Fertigung erfolgt traditionell nach alter Zimmermannkunst mit der Technik von heute, einer lasergesteuerten CNC-Holzbearbeitungsmaschine. Es werden keine Metallwinkel und andere sichtbare Metallverbindungen verwendet. Wir möchten, dass Sie von Anfang an Freude an Ihrer Eingangsüberdachung haben.

Das beginnt bereits mit der Planung Ihres individuellen Terrassendachs, das sich ganz in die Optik Ihres Hauses und Gartens einfügen sollte. Danach erfolgt die Erstellung eines Angebotes mit Zeichnungen. Anhand der Zeichnungen sehen Sie, wie Ihr Eingangsdach später aussehen wird. Nach Auftragserteilung geht Ihr Eingangsdach in die Produktion. Die Lieferung und Montage erfolgt ca. 6 bis 10 Wochen danach. Sollten Sie die Montage selber durchführen wollen, erhalten Sie alle erforderlichen Unterlagen von uns.



EINGANGSDACH



Bausatz:

- Pfosten 12 cm x 12 cm
- Pfetten 12 cm x 16 cm
- Sparren 6 cm x 16 cm
- Sparrenabstand ca. 80 cm
- Wandschalung: 19 mm Sichtschalung
- Dacheindeckung: 19 mm Profilholz
- Bitumenschweißbahn / Bitumenschindeln
- Holzverbindungen gezapft
- Montagematerial
- Montageplan



Die höhenverstellbaren Stützenfüße Pedix sind Pfostenträger für den konstruktiven Holzschutz. Sie können ohne weitere Abbundarbeiten und vorbohren direkt am Hirnholz des Holzstieles mit 12 Vollgewindeschrauben (5,0x80 mm) montiert werden. Eine EPDM-Dichtung zwischen Stützenfuß und Stütze sorgt für zusätzlichen Schutz des Holzes vor eindringender Nässe. Nach der Montage ist der Stützenfuß bis 50 mm oder bis 100 mm höhenverstellbar. Konstruktionsbedingte Fertigungstoleranzen und nachträgliche Setzung der Einzelfundamente können durch die Höhenverstellbarkeit ausgeglichen werden. Die Stützenfüße haben eine hohe Zug- und Drucktragfähigkeit. Die Dauerhaftigkeit des Fußes wird durch die Feuerverzinkung nach DIN EN ISO 12944-2 (C3) gewährleistet.

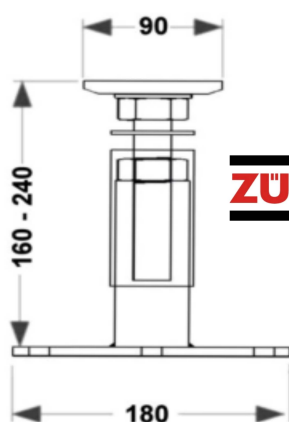
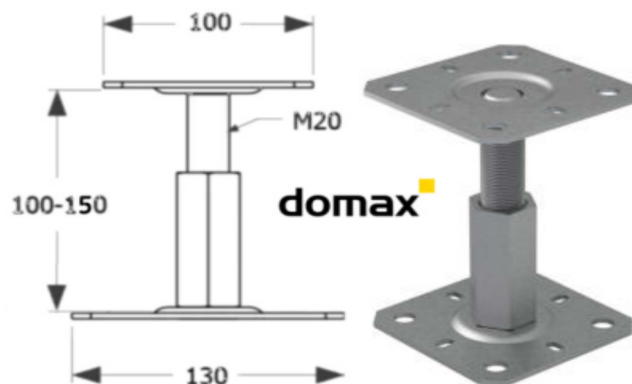

Stützenfuß Vario PS 150

ZÜBLIN

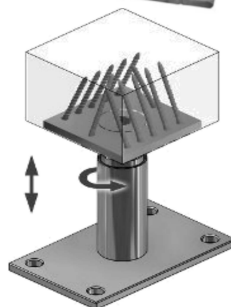

- Der Vario PS wird ohne Bohren und Schlitten am Stiel befestigt, kein spezielles Montagewerkzeug erforderlich
- 50 mm nachträgliche Höhenjustierung unter Last möglich
- Höhenverstellbar von 160 bis 370 mm
- Besonders stabile Ausführung
- Drucktragfähigkeit $F_{c,Rd}$ 44,7 kN
- Zugtragfähigkeit $F_{t,Rd}$ 10,3 kN
- Querkraft $F_{v,Rd}$ 2,9 kN
- Kurze Einbauzeiten – nur aufschrauben
- Feuerverzinkt
- Hoher konstruktiver Holzschutz durch Neoprendichtsatz
- Lieferung inklusive Edelstahl Schrauben und Dichtplatte

Firmennamen, Markennamen, Bilder, Texte und Warenzeichen sind Eigentum der Firmen und dienen lediglich der Produktidentifikation.
Technische Angaben sind Herstellerangaben.



Blockhausvertrieb

Beratung - Verkauf - Lieferung - Montage

Allgemeine Geschäftsbedingungen

I. Vertragsabschluß

Die Rechte und Pflichten beider Vertragspartner sind in den nachfolgenden Bestimmungen geregelt. Alle in Prospekten und Anzeigen enthaltenen Angebote sowie Preisangaben sind unverbindlich und freibleibend. Eine Vertragsvereinbarung sowie Änderungen, Nebenabreden und Zusicherungen bedürfen der Schriftform, bevor diese wirksam werden.

II. Preise und Preislisten

Ab Erfüllungsort gilt der vereinbarte Preis. Zusätzlich berechnet werden die Kosten für die Anlieferung bzw. Montage. Eine besondere Vergütung bedarf es, wenn infolge von Sonderwünschen des Käufers es zu nachträglichen Änderungen und Mehrleistungen kommt. In allen Preisen ist die gesetzliche Mehrwertsteuer einbegriffen. Sollte es zu einer Änderung des Mehrwertsteuersatzes kommen, verpflichtet es beide Vertragspartner zur Anpassung. Preisänderungen sind nur zulässig, wenn die Lieferung nach dem Vertrag mehr als 2 Monate nach Vertragsabschluß erfolgen soll, dann gilt der am Tage der Lieferung gültige Preis des Verkäufers.

III. Lieferung

Mit dem Vertragsabschluß beginnen die Lieferfristen von 8 – 10 Wochen. Werden Lieferfristen vom Verkäufer überschritten, so kann der Käufer den Verkäufer schriftlich auffordern, binnen einer angemessenen Frist zu liefern. Der Käufer kann Ersatz des Verzugschadens verlangen, wenn der Verkäufer den Verzug durch Vorsatz oder grobe Fahrlässigkeit zu vertreten hat. Bei Verzug des Verkäufers kann der Käufer dem Verkäufer zur Bewirkung der Leistung eine angemessene Nachfrist setzen. Vereinbarte Lieferfristen verlängern sich angemessen beim Eintritt unvorhersehbarer Hindernisse, die außerhalb unserer Einflussmöglichkeit oder unserer Vorlieferanten liegen, wie beispielsweise höherer Gewalt, Aufruhr, behördlichen Eingriffen, Betriebsstörungen, Arbeitskämpfe (insbesondere Streik oder Aussperrung) und Verzögerung in der Anlieferung wesentlicher Roh- und Baustoffe. Bemusterungen sind unverbindlich und zeigen nur allgemein das Aussehen des Materials. Sie gelten daher als Durchschnittsproben. Mit Rücksicht auf Schwankungen, denen das Material als Naturprodukt unterliegt, kann Mustergetreue nicht gewährleistet werden. Für Abweichungen in Farbe, Schwundrisse sowie Veränderungen in der Struktur, insbesondere im Holz, wird keine Haftung übernommen, sofern der Kaufgegenstand nicht erheblich geändert wird und die Änderung für den Käufer zumutbar sind. Entsprechendes gilt für die Veränderungen, die darauf zurückzuführen sind, dass als Material ein Naturprodukt verwendet wird. Die Angaben in den bei Vertragsabschluß gültigen Beschreibungen über den Kaufgegenstand stellen keine gültigen Eigenschaften dar.

IV. Abnahme

Der Käufer hat den Kaufgegenstand innerhalb von 7 Tagen nach Zugang der Bereitstellungsanzeige am vereinbarten Abnahmeort abzunehmen. Ist der Käufer mit der Abnahme des Kaufgegenstandes nach Zugang der Bereitstellungsanzeige insgesamt schon 14 Tage im Rückstand und ist die Abnahme angemahnt, so kann der Verkäufer dem Käufer eine Nachfrist von 1 Woche setzen mit der Erklärung, dass er nach Ablauf dieser Nachfrist vom Vertrag zurücktrete oder Schadenersatz wegen Nichterfüllung verlangen. Der Nachfrist bedarf es nicht, wenn der Käufer die Abnahme ernsthaft verweigert hat oder er offenkundig zur Zahlung des Kaufpreises nicht in der Lage ist. Verlangt der Verkäufer Schadenersatz, so wird die Anzahlungs-summe einbehalten sowie der Preis für die Anfahrt und der Montage werden berechnet. Der Schadenersatz ist höher oder niedriger anzusetzen, wenn der Verkäufer einen höheren oder der Käufer einen geringeren Schaden nachweist.

V. Zahlung

Der Verkäufer berechnet dem Käufer eine 30 % Anzahlung, die unter anderem als Schadenersatzsumme bei Nichtabnahme einbehalten wird. Die Anzahlung ist sofort nach Vertragsabschluß bar oder per Überweisung durch den Käufer zu zahlen. Bei Lieferung wird die Zahlung der offenen Forderung des Verkäufers rein netto Kasse fällig. Bei längerfristigen Verträgen behält sich der Verkäufer vor die 30 % Anzahlung nicht

bei Auftragserteilung dem Käufer in Rechnung zu stellen, sondern 8 Wochen vor Liefertermin. Sollte der Käufer vor Herstellung der bestellten Ware den Vertrag kündigen, sind wir berechtigt, eine Pauschale von 30% des Nettoauftragswertes für entgangenen Gewinn und für entstandene Kosten zu berechnen, es sei denn, der Käufer weist nach, dass uns kein oder ein wesentlich geringerer Schaden entstanden ist. Wir behalten uns den Nachweis eines höheren Schadens vor. Die Ablehnung von Schecks oder Wechseln behält sich der Verkäufer ausdrücklich vor. Die Annahme erfolgt nur zahlungshalber. Diskont- und Wechselspesen gehen zu Lasten des Käufers. Der Käufer ist zur Abrechnung nur berechtigt, wenn die Gegenforderung unbestritten oder rechtskräftig festgestellt ist. Der Käufer kann ein Zurückhaltungsrecht nur geltend machen, wenn es aus Ansprüchen aus dem Kaufvertrag beruht.

VI. Eigentumsvorbehalt

Der von uns gelieferte Kaufgegenstand bleibt unser Eigentum, bis zur Erfüllung sämtlicher Verpflichtungen des Käufers aus dem Kaufvertrag. Der Käufer ist berechtigt, die in unserem Eigentum stehenden Kaufgegenstände (Vorbehaltsware) im ordentlichen Geschäftsgang weiter zu veräußern. Er tritt uns jedoch bereits jetzt alle Forderungen aus dieser Weiterveräußerung ab, und zwar gleichgültig, ob die Vorbehaltsware vor oder nach Verarbeitung weiterveräußert oder ob sie mit einem Grundstück oder mit beweglichen Sachen verbunden wird oder nicht. Wird die Vorbehaltsware nach Verarbeitung oder zusammen mit anderen Waren, die uns nicht gehören, weiterveräußert, oder wird sie mit einem Grundstück oder mit beweglichen Sachen verbunden, so gilt die Forderung des Käufers gegen seine Abnehmer in Höhe des zwischen dem Käufer und uns vereinbarten Lieferpreises für die Vorbehaltsware als abgetreten. Zur Einziehung dieser Forderung ist der Käufer auch nach der Abtretung ermächtigt. Unsere Befugnis, die Forderung selbst einzuziehen, bleibt hiervon unberührt, jedoch verpflichten wir uns, dies nicht zu tun, solange der Käufer seinen Zahlungsverpflichtungen nachkommt. Macht der Besteller von der Einziehungsbefugnis Gebrauch, so steht uns der eingezogene Erlös in Höhe des zwischen dem Käufer und uns vereinbarten Lieferpreises für den Kaufgegenstand zu.

VII. Garantie

Die Garantie von 24 Monaten beginnt mit der Übergabe des im Auftrag genannten Kaufgegenstandes. Wir leisten Gewähr für zugesicherte Eigenschaften und dass der Kaufgegenstand nicht mit Fehlern behaftet ist, die seinen bestimmungsgemäßen Gebrauch beeinträchtigen. Wir verpflichten uns, Mängel, die auf Material- oder Herstellungsfehler zurückzuführen sind, innerhalb der Garantiezeit auf unsere Kosten zu beheben. Jegliche Mängel müssen schriftlich angezeigt werden. Außer Garantie stehen Fehler oder Mängel, die zurückzuführen sind auf: Unsachgemäße Behandlung oder Beanspruchung, höhere Gewalt z.B. Sturm, Überschwemmung, Bodensenkung; unsachgemäße Reparaturen und Änderungen; fehlerhafte Aufstellung. Nicht ersetzt werden bei berechtigter Beanstandung von fremder Seite erbrachte Wertverbesserungen des Kaufgegenstandes (z.B. Anstrich, Innenverkleidung, Bodenbelag, elektrische und sanitäre Installationen und deren Wiederanbringungskosten).

VIII. Erfüllung und Gerichtsstand

Erfüllungsort für alle Verpflichtungen aus dem Vertragsverhältnis ist der Sitz des Verkäufers. Für sämtliche gegenwärtigen und zukünftigen Ansprüche aus der Geschäftsverbindung mit Vollkaufleuten einschließlich Wechsel- und Scheckforderungen ist ausschließlich Gerichtsstand der Sitz des Verkäufers. Mit der Kenntnisnahme dieser Geschäftsbedingungen erkennt der Käufer auch an, dass wir im Rahmen der beiderseitigen Geschäftsbeziehungen Daten über ihn gespeichert haben, wobei eine Verwendung der Daten ausschließlich zu den gesetzlich zugelassenen Möglichkeiten erfolgen wird.

